

## 2. Schuljahr ∞ Woche 1/10 ∞ KW37

### Klasse P

Montag 12.09.2022 – Freitag 16.09.2022

mo – Martin Ott / vd – Viktor Dubsky / sk – Sara Keller / me – Moritz Ehrismann / kns – Knut Schmidtke / kb - Klassenbegleitung

Montag 12.09.2022	Dienstag 13.09.2022	Mittwoch 14.09.2022	Donnerstag 15.09.2022	Freitag 16.09.2022
<b>Eröffnung 1. Lehrjahr</b> /vd / sk /  Besprechung Lerndokumentation  <i>11:00 – 11:30 Online Briefing ÜK / Stephan Berger</i>  <b>FU / A / vd</b>  Pflanzenbau  Ackerbau	<b>ÜK</b>  Ganzer Tag  Strickhof	<b>FU / A / kns</b>  Pflanzenbau  Leguminosentag	<b>FU / D / me</b>  Ab 8:00 auf dem Hof  D1.3 Maschinen und Einrichtungen unterhalten und reparieren	Ab 8:00 Selbststudium  B1.1 & B1.2  Ab 10:00  <b>FU / B / mo</b>  Lerndokumentation Übungen und Grundlagen Nutztiere halten und pflegen
<b>Ab 17 Uhr Klassenstunde</b> / kb				<b>Ab 17 Uhr Löwen putzen.</b> <b>Endreinigung.</b> <b>Wäschezyklus beachten.</b>

**Achtung Unterrichtszeiten:** Am Morgen beginnt der Unterricht um **8:00 Uhr**. Die Studierenden sind **spätestens um 7:55 Uhr im Klassenzimmer**. Die Lektionen dauern 50 Minuten. Die Pausen dauern jeweils 10 Minuten. Mittagessen bei Gastro Fintan um **allerspätestens 13:15 Uhr** (Gong & Menüvorstellung respektieren!). Der Nachmittagsunterricht umfasst 4 Lektionen und beginnt um **14:30 Uhr**. Eine Nachmittagslektion dauert 45 Minuten mit jeweils 10 Minuten Pause dazwischen. Der Unterricht endet um 18:00 Uhr. Bei **Selbststudium** bitte immer auch **Fragen formulieren**. So können die Dozenten **subito dort beginnen, wo ihr steht**.

Version: 22. August 2022



## 2. Schuljahr ∞ Woche 2/10 ∞ KW40

### Klasse P

Montag 03.10.2022 – Freitag 07.10.2022

Vd - Viktor Dubsky / mg – Martin Graf / sb – Stefan Beugger

Montag 03.10.2022	Dienstag 04.10.2022	Mittwoch 05.10.2022	Donnerstag 06.10.2022	Freitag 07.10.2022
<b>FU/ A / vd</b> Pflanzenbau Ackerbau	<b>ÜK</b> Ganzer Tag Strickhof	<b>ÜKB / mg</b> Landwirtschaftliche Formulare  <i>Im Löwen</i>	<b>FU/ A / vd</b> Pflanzenbau Ackerbau	<b>Fu / D / sb</b> Theorieprüfung Hebefahrzeuge  Danach praktischer Pflanzenbau mit Maschineneinsatz
				<b>Ab 17 Uhr Löwen putzen. Endreinigung. Wäschezyklus beachten.</b>

**Achtung Unterrichtszeiten:** Am Morgen beginnt der Unterricht um **8:00 Uhr**. Die Studierenden sind **spätestens um 7:55 Uhr** im Klassenzimmer. Die Lektionen dauern 50 Minuten. Die Pausen dauern jeweils 10 Minuten. Mittagessen bei Gastro Fintan um allerspätestens **13:15 Uhr** (Gong & Menüvorstellung respektieren!). Der Nachmittagsunterricht umfasst 4 Lektionen und beginnt um **14:30 Uhr**. Eine Nachmittagslektion dauert 45 Minuten mit jeweils 10 Minuten Pause dazwischen. Der Unterricht endet um 18:00 Uhr. Bei **Selbststudium** bitte immer auch **Fragen formulieren**. So können die Dozenten **subito dort beginnen, wo ihr steht**.

Version: 31. August 2022



## 2. Schuljahr ∞ Woche 3/10 ∞ KW43

### Klasse P

Montag 24.10.2022 – Freitag 28.10.2022

vd – Viktor Dubsky / fs- Fredi Strasser / jg – Jolanda Gämperli / db -Dani Böhler / fst – Franz Steiner

Montag 24.10.2022	Dienstag 25.10.2022	Mittwoch 26.10.2022	Donnerstag 27.10.2022	Freitag 28.10.2022
<b>FU / A / vd</b> Pflanzenbau Ackerbau	<b>ÜK</b> Ganzer Tag Strickhof	<b>FU / A / fs</b> Pflanzenbau Futterbau	<b>Exkursion / B / jg</b> 8:30 KB Station Hauptstrasse 61, 5243 Mülligen, <i>Besichtigung</i>  Unterlagen: 1. Lj B3 Nutztiere züchten Kap. 1 Die Kuh von der Brunst bis zur Geburt begleiten  14:00 This Vögele Rietwiesstrasse 2. 8213 Neunkirch. Grundlagen Bio Schweinezucht / Besichtigung Betrieb  Unterlagen: 2. Lehrjahr TH, Kapitel B 6.1. Schweine halten, ganzes Kapitel B7.3 Schweine produzieren B4.2 Tierarzneimittel korrekt verwalten und einsetzen, ganzes Kapitel	Ab 8:00 Selbststudium  B5.2.2, Qualität von Fleisch fördern und sicherstellen B7.2 Rindfleisch produzieren, Kapitel 2. Fleisch von Rindern vermarkten, Kapitel 4. Tränker beschaffen, Kapitel 5. Grossvieh mästen, Kapitel 6 Kälber mästen  Ab 10:00 <b>FU / B/ db / fst</b> Rindermast Metzgergriffe und CH Tax <b>ÜBEN</b>
<b>Ab 17 Uhr Klassenstunde / kb</b>				<b>Ab 17 Uhr Löwen putzen. Endreinigung. Wäschezyklus beachten.</b>

**Achtung Unterrichtszeiten:** Am Morgen beginnt der Unterricht um **8:00 Uhr**. Die Studierenden sind **spätestens um 7:55 Uhr im Klassenzimmer**. Die Lektionen dauern 50 Minuten. Die Pausen dauern jeweils 10 Minuten. Mittagessen bei Gastro Fintan um allerspätestens **13:15 Uhr** (Gong & Menüvorstellung respektieren!). Der Nachmittagsunterricht umfasst 4 Lektionen und beginnt um **14:30 Uhr**. Eine Nachmittagslektion dauert 45 Minuten mit jeweils 10 Minuten Pause dazwischen. Der Unterricht endet um 18:00 Uhr. **Bei Selbststudium bitte immer auch Fragen formulieren. So können die Dozenten subito dort beginnen, wo ihr steht.**

Version: 22. Oktober 2022



## 2. Schuljahr ∞ Woche 4/10 ∞ KW46

### Klasse P

Montag 14.11.2022 – Freitag 18.11.2022

vd – Viktor Dubsy / mo – Martin Ott / mw – Michael Walkenhorst / cn – Christophe Notz / aw – Andi Wälle

Montag 14.11.2022	Dienstag 15.11.2022	Mittwoch 16.11.2022	Donnerstag 17.11.2022	Freitag 18.11.2022
<p>Ab 8:00 Selbststudium</p> <p>TH 1.Lehrjahr B5.1 Kapitel 1 Fachgerecht melken // 2.Lehrjahr B4.3 Infektionskrankheiten, Abschnitt 3.1. Eutererkrankungen erkennen und betreuen // 2.Lehrjahr B5.2 Milch und Fleischqualität fördern und sicherstellen, Abschnitt 1</p> <p>Ab 10:00 <b>FU / B / mw</b></p> <p>Richtig melken und Eutergesundheit erhalten</p>	<p><b>FU / A / vd</b></p> <p>Pflanzenbau</p> <p>Ackerbau</p>	<p><b>ÜK</b></p> <p>Ganzer Tag</p> <p>Strickhof</p>	<p><b>FU / B / mo</b></p> <p>Tierhaltung Exkursionen und Übungen zum Thema Milchviehfütterung und Haltung</p>	<p><b>FU / B / cn / aw</b></p> <p>Obsalim und BCS</p> <p>Bio TH Kapitel 5, S. 140 - 149</p>
				<p><b>Ab 17 Uhr Löwen putzen. Endreinigung. Wäschezyklus beachten.</b></p>

**Achtung Unterrichtszeiten:** Am Morgen beginnt der Unterricht um **8:00 Uhr**. Die Studierenden sind **spätestens um 7:55 Uhr** im Klassenzimmer. Die Lektionen dauern 50 Minuten. Die Pausen dauern jeweils 10 Minuten. Mittagessen bei Gastro Fintan um **allerspätestens 13:15 Uhr** (Gong & Menüvorstellung respektieren!). Der Nachmittagsunterricht umfasst 4 Lektionen und beginnt um **14:30 Uhr**. Eine Nachmittagslektion dauert 45 Minuten mit jeweils 10 Minuten Pause dazwischen. Der Unterricht endet um 18:00 Uhr. **Bei Selbststudium bitte immer auch Fragen formulieren. So können die Dozenten subito dort beginnen, wo ihr steht.**

Version: 26. August 2022



## 2. Schuljahr ∞ Woche 5/10 ∞ KW49

### Klasse P

Montag 05.12.2022 – Freitag 09.12.2022

Sb – Stefan Beugger / fl – Florian Leiber / jw – Jakob Wickli

Montag 05.12.2022	Dienstag 06.12.2022	Mittwoch 07.12.2022	Donnerstag 08.12.2022	Freitag 09.12.2022
<p>Ab 08:00 auf dem Hof</p> <p><b>FU / D / sb</b></p> <p>Motoren von landwirtschaftlichen Fahrzeugen fachgerecht warten und betreiben</p> <p>Mechanisierung 1. Lehrjahr D2.1 Seite 57 – 73 &amp; 84 – 91</p>	<p><b>ÜK</b></p> <p>Ganzer Tag</p> <p>Strickhof</p>	<p>Ab 8:00 Selbststudium</p> <p>Tierhaltung, B2.3 / B6.1 Kap. 1.4 &amp; Kap. 2.3 / B7.3 Kapitel 2</p> <p>Ab 10:00</p> <p><b>FU / B / fl</b></p> <p>Tierhaltung</p> <p>Fütterung</p>	<p>Ab 8:00 Selbststudium</p> <p>Tierhaltung, B3.2 / B7.2 Abschnitt 3</p> <p>Ab 10:00</p> <p><b>FU / B / jw</b></p> <p>Einführung und Übungen zur Exterieur Beurteilung</p>	<p>Ab 8:00 Selbststudium</p> <p>Tierhaltung B3.1 / Bio TH 5, S.150 – 155</p> <p>Ab 10:00</p> <p><b>FU / B / jw</b></p> <p>Nutztiere züchten</p>
<p><b>Ab 17 Uhr Klassenstunde / kb</b></p>				<p><b>Ab 17 Uhr Löwen putzen. Endreinigung. Wäschezyklus beachten.</b></p>

**Achtung Unterrichtszeiten:** Am Morgen beginnt der Unterricht um **8:00 Uhr**. Die Studierenden sind spätestens um **7:55 Uhr** im Klassenzimmer. Die Lektionen dauern 50 Minuten. Die Pausen dauern jeweils 10 Minuten. Mittagessen bei Gastro Fintan um allerspätestens **13:15 Uhr** (Gong & Menüvorstellung respektieren!). Der Nachmittagsunterricht umfasst 4 Lektionen und beginnt um **14:30 Uhr**. Eine Nachmittagslektion dauert 45 Minuten mit jeweils 10 Minuten Pause dazwischen. Der Unterricht endet um 18:00 Uhr. Bei **Selbststudium** bitte immer auch **Fragen formulieren**. So können die Dozenten **subito dort beginnen, wo ihr steht**.

Version: 26. August 2022



## 2. Schuljahr ∞ Woche 6/10 ∞ KW03

### Klasse P

Montag 16.01.2023 – Freitag 20.01.2023

sb – Stefan Beugger / me – Moritz Ehrismann / fl – Florian Leiber

Montag 16.01.2023	Dienstag 17.01.2023	Mittwoch 18.01.2023	Donnerstag 19.01.2023	Freitag 20.01.2023
2X HALBKLASSE (MO & DI) <b>ÜK</b>	2X HALBKLASSE (MO & DI) <b>ÜK</b>	<b>FU / D / sb</b>	<b>FU / D / sb</b>	Ab 8:00 Selbststudium
Ganzer Tag	Ganzer Tag	Metall bearbeiten	Metall bearbeiten	B2.1, Futtermittel fachgerecht an Rindvieh zuteilen und verabreichen, ganzes Kapitel
Strickhof	Strickhof	In der Werkstatt am Strickhof	In der Werkstatt am Strickhof	B2.2, Futtermittel lagern, aufbereiten und mischen, ganzes Kapitel
Ab 8:00	Ab 8:00	8:00 bis 12:00 und 14:00 bis 18:00	8:00 bis 12:00 und 14:00 bis 18:00	
<b>FU / D / sb</b>	<b>FU / D / sb</b>	Werk schweissen	Werk schweissen	Ab 10:00
Metall bearbeiten	Metall bearbeiten	Werkstück wird benotet.	Werkstück wird benotet.	<b>FU / B / fl</b>
In der Werkstatt am Strickhof	In der Werkstatt am Strickhof	<b>FU / D / me</b>	<b>FU / D / me</b>	Grundlagen Fütterung
Mittagessen am Strickhof	Mittagessen am Strickhof	D2.1 Motorfahrzeuge warten und bedienen	D2.1 Motorfahrzeuge warten und bedienen	
Werk Konstruktion, messen, Vorbereitung	Werk Konstruktion, messen, Vorbereitung	8:00 bis 12:00 und 14:00 bis 18:00	8:00 bis 12:00 und 14:00 bis 18:00	
2. Lehrjahr D1.1 und D1.2 ganze Kapitel	2. Lehrjahr D1.1 und D1.2 ganze Kapitel	In der Werkstatt in Lindau	Auf dem Hof	<b>Ab 17 Uhr Löwen putzen. Endreinigung. Wäschezyklus beachten.</b>

**Achtung Unterrichtszeiten:** Am Morgen beginnt der Unterricht um **8:00 Uhr**. Die Studierenden sind **spätestens um 7:55 Uhr** im Klassenzimmer. Die Lektionen dauern 50 Minuten. Die Pausen dauern jeweils 10 Minuten. Mittagessen bei Gastro Fintan um allerspätestens **13:15 Uhr** (Gong & Menüvorstellung respektieren!). Der Nachmittagsunterricht umfasst 4 Lektionen und beginnt um **14:30 Uhr**. Eine Nachmittagslektion dauert 45 Minuten mit jeweils 10 Minuten Pause dazwischen. Der Unterricht endet um 18:00 Uhr. Bei **Selbststudium** bitte immer auch **Fragen formulieren**. So können die Dozenten **subito dort beginnen, wo ihr steht**.

Version: 24. November 2022

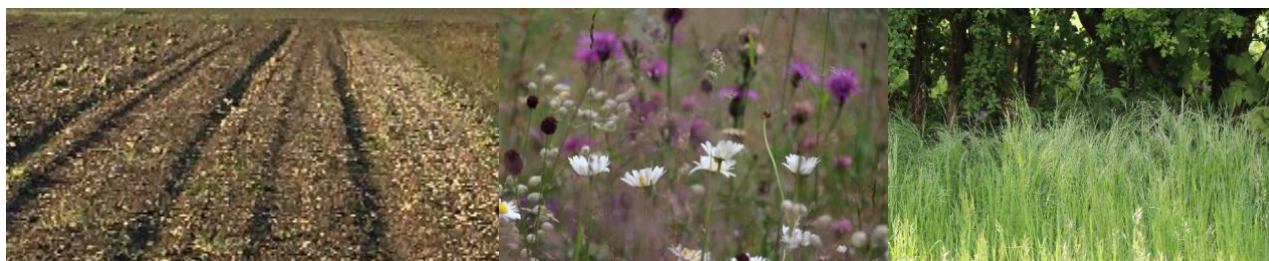

## 2. Schuljahr ∞ Woche 7/10 ∞ KW10

### Klasse P

Montag 06.03.2023 – Freitag 10.03.2023

cn – Christophe Notz / vd – Viktor Dubsky / ms – Michael Sturm / db – Dani Böhler / fst – Franz Steiner

Montag 06.03.2023	Dienstag 07.03.2023	Mittwoch 08.03.2023	Donnerstag 09.03.2023	Freitag 10.03.2023
<p>Ab 08:00 Selbststudium</p> <p>2.Lehrjahr B4.3 Infektionskrankheiten vorbeugen erkennen und Massnahmen einleiten (Ohne Euterkrankheiten) / Bio Tierhaltung, Kapitel 2</p> <p>Ab 10:00</p> <p><b>FU/ B / cn</b></p> <p><b>Infektionskrankheiten erkennen und Massnahmen einleiten</b></p>	<p><b>ÜK</b></p> <p>Ganzer Tag</p> <p>Strickhof</p>	<p><b>FU/ A / vd</b></p> <p>Pflanzenbau</p> <p>Ackerbau</p>	<p><b>Fu / A / vd</b></p> <p>Pflanzenbau</p> <p>Ackerbau</p>	<p>Ab 8:00 Selbststudium</p> <p>Bio TH 4 / Bio TH S.125 - 132</p> <p>Ab 10:00</p> <p><b>FU / B / db / fst</b></p> <p>Tierhaltung</p> <p>Metzgergriffe / CH-Tax / Rindermast</p> <p>Wiederholung</p>
<p>Ab 17 Uhr Klassenstunde / kb</p>			<p><b>FU / B / ms</b></p> <p>Ab 14:00 bei der Käseerei Natürli, Saland</p> <p>Milchverarbeitung</p> <p>2.Lehrjahr B5.2, Abschnitt 1 und 3 / Bio Tierhaltung, S. 116 - 124</p>	<p>Ab 17 Uhr Löwen putzen. Endreinigung. Wäschezyklus beachten.</p>

**Achtung Unterrichtszeiten:** Am Morgen beginnt der Unterricht um **8:00 Uhr**. Die Studierenden sind **spätestens um 7:55 Uhr** im Klassenzimmer. Die Lektionen dauern 50 Minuten. Die Pausen dauern jeweils 10 Minuten. Mittagessen bei Gastro Fintan um allerspätestens **13:15 Uhr** (Gong & Menüvorstellung respektieren!). Der Nachmittagsunterricht umfasst 4 Lektionen und beginnt um **14:30 Uhr**. Eine Nachmittagslektion dauert 45 Minuten mit jeweils 10 Minuten Pause dazwischen. Der Unterricht endet um 18:00 Uhr. Bei **Selbststudium** bitte immer auch **Fragen formulieren**. So können die Dozenten **subito dort beginnen, wo ihr steht**.

Version: 26. August 2022



## 2. Schuljahr ∞ Woche 8/10 ∞ KW16

### Klasse P

Montag 17.04.2023 – Freitag 21.04.2023

bt – Bettina Tonn / vd – Viktor Dubsky / db – Dani Böhler / sb – Stefan Beugger / me – Moritz Ehrismann / dh – David Himmelsbach / tf – Thomas Frei / mo – Martin Ott / bv – Bea Vonlanthen

Montag 17.04.2023	Dienstag 18.04.2023	Mittwoch 19.04.2023	Donnerstag 20.04.2023	Freitag 21.04.2023
<b>FU / A / bt</b> Pflanzenbau Futterbau	<b>ÜK</b> Ganzer Tag <b>Strickhof</b>	<b>ÜKB / bv</b> Direktzahlungen	<b>FU / A / vd</b> Pflanzenbau Ackerbau	<b>ÜBUNGSTAG</b> VORGEZOGENES QV  Ganzer Tag Übungen in Kleingruppen mit Experten  db / sb / me / dh / tf / mo  Auf dem Hof Gut Rheinau
			<b>Ab 17 Uhr Löwen putzen.</b> <b>Endreinigung.</b> <b>Wäschezyklus beachten.</b>	

**Achtung Unterrichtszeiten:** Am Morgen beginnt der Unterricht um **8:00 Uhr**. Die Studierenden sind **spätestens um 7:55 Uhr** im Klassenzimmer. Die Lektionen dauern 50 Minuten. Die Pausen dauern jeweils 10 Minuten. Mittagessen bei Gastro Fintan um allerspätestens **13:15 Uhr** (Gong & Menüvorstellung respektieren!). Der Nachmittagsunterricht umfasst 4 Lektionen und beginnt um **14:30 Uhr**. Eine Nachmittagslektion dauert 45 Minuten mit jeweils 10 Minuten Pause dazwischen. Der Unterricht endet um 18:00 Uhr. Bei **Selbststudium** bitte immer auch **Fragen formulieren**. So können die Dozenten subito dort beginnen, wo ihr steht.

Version: 26. August 2022





## 2. Schuljahr ∞ Woche 9/10 ∞ KW19

### Klasse P

Montag 08.05.2023 – Freitag 12.05.2023

#### WANDEREPOCHE

Bt – Bettina Tonn /

Montag 08.05.2023	Dienstag 09.05.2023	Mittwoch 10.05.2023	Donnerstag 11.05.2023	Freitag 12.05.2023
Das Programm für die Wanderepoche wird euch von Jolanda mitgeteilt			<b>FU / A / bt</b>  Pflanzenbau  Futterbau	

**Achtung Unterrichtszeiten:** Am Morgen beginnt der Unterricht um **8:00 Uhr**. Die Studierenden sind **spätestens um 7:55 Uhr** im Klassenzimmer. Die Lektionen dauern 50 Minuten. Die Pausen dauern jeweils 10 Minuten. Mittagessen bei Gastro Fintan um allerspätestens **13:15 Uhr** (Gong & Menüvorstellung respektieren!). Der Nachmittagsunterricht umfasst 4 Lektionen und beginnt um **14:30 Uhr**. Eine Nachmittagslektion dauert 45 Minuten mit jeweils 10 Minuten Pause dazwischen. Der Unterricht endet um 18:00 Uhr. Bei **Selbststudium** bitte immer auch **Fragen formulieren**. So können die **Dozenten subito dort beginnen, wo ihr steht**.

Version: 31. August 2022



## 2. Schuljahr ∞ Woche 10/10 ∞ KW22 Klasse P

**Dienstag 30.05.2023 – Mittwoch 31.05.2023**

Fl – Florian Leiber / bt – Bettina Tonn / kb -Klassenbegleitung

Dienstag 30.05.2023	Mittwoch 31.05.2023
<p>Ab 8:00 Selbststudium</p> <p>3. Lehrjahr, B2.4 ganzes Kapitel</p> <p>Ab 10:00</p> <p><b>FU/ B / fl</b></p> <p>Tierhaltung</p> <p>Fütterung</p>	<p><b>FU / A / bt</b></p> <p>Pflanzenbau</p> <p>Futterbau</p>
<p><b>Ab 17 Uhr Klassenstunde / kb</b></p>	<p><b>Ab 17 Uhr Löwen putzen. Endreinigung. Wäschezyklus beachten.</b></p>

**Achtung Unterrichtszeiten:** Am Morgen beginnt der Unterricht um **8:00 Uhr**. Die Studierenden sind **spätestens um 7:55 Uhr** im Klassenzimmer. Die Lektionen dauern 50 Minuten. Die Pausen dauern jeweils 10 Minuten. Mittagessen bei Gastro Fintan um **allerspätestens 13:15 Uhr** (Gong & Menüvorstellung respektieren!). Der Nachmittagsunterricht umfasst 4 Lektionen und beginnt um **14:30 Uhr**. Eine Nachmittagslektion dauert 45 Minuten mit jeweils 10 Minuten Pause dazwischen. Der Unterricht endet um 18:00 Uhr. Bei Selbststudium **bitte immer auch Fragen formulieren**. So können die Dozenten subito dort beginnen, wo ihr steht.

Version: 31. August 2022

